Tout pour les Sciences

CONATEX MATERIEL SCIENTIFIQUE

Lézard vivipare, femelle

Informations indicatives de www.conatex.fr du 19.04.2025/DE1
Référence: 1153556

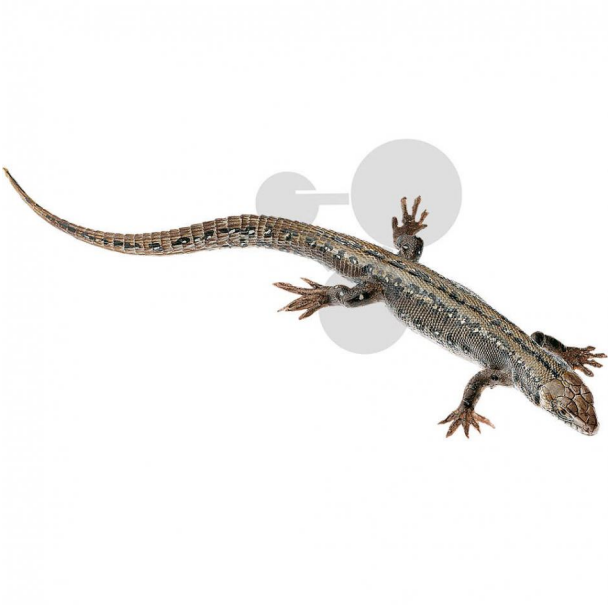

vers la page produit

572,40 € TTC

Lacerta vivipara. Modèle grandeur nature, en SOMSO-Plast®. Réalisé selon les indications de M. Christian Gross, Directeur d'études. Le modèle est présenté avec une description imprimée sur le socle vert, sous un couvercle anti-poussière transparent. Dimen

Dimensions:
L 12 x P 12 x H 7,5 cm

Masse:
0,12 kg

Les modèles SOMSO sont le fruit d'un travail spécifique, essentiellement manuel, et très minutieux qui est effectué exclusivement par du personnel hautement spécialisé. Ces articles sont exclusivement fabriqués à la commande, compte tenu des techniques mises en œuvre, il convient de prévoir un délai de fabrication et de livraison de 4 à 8 mois.

CONATEX SARL · Equipement pour l'Enseignement Scientifique et Technique
Société à responsabilité limitée au capital de 100 000 € · RCS Sarreguemines 809 085 327 · Siret 809 085 327 00025 · APE 4791B

SIEGE EN FRANCE :
7 rue Poincaré · Bât.B · 57200 Sarreguemines
Tél +33 (0)3 68 78 13 56
Fax +33 (0)3 68 78 13 57
info@conatex.fr · www.conatex.fr

DISTRIBUTION IN BELGIUM:
Rue des Colonies/Koloniënstraat 56 · 1000 Brussels
Phone +32 (0)2 881 04 56
Fax +32 (0)2 588 06 27
info@conatex.be · www.conatex.be

worlddidac ASSOCIATION